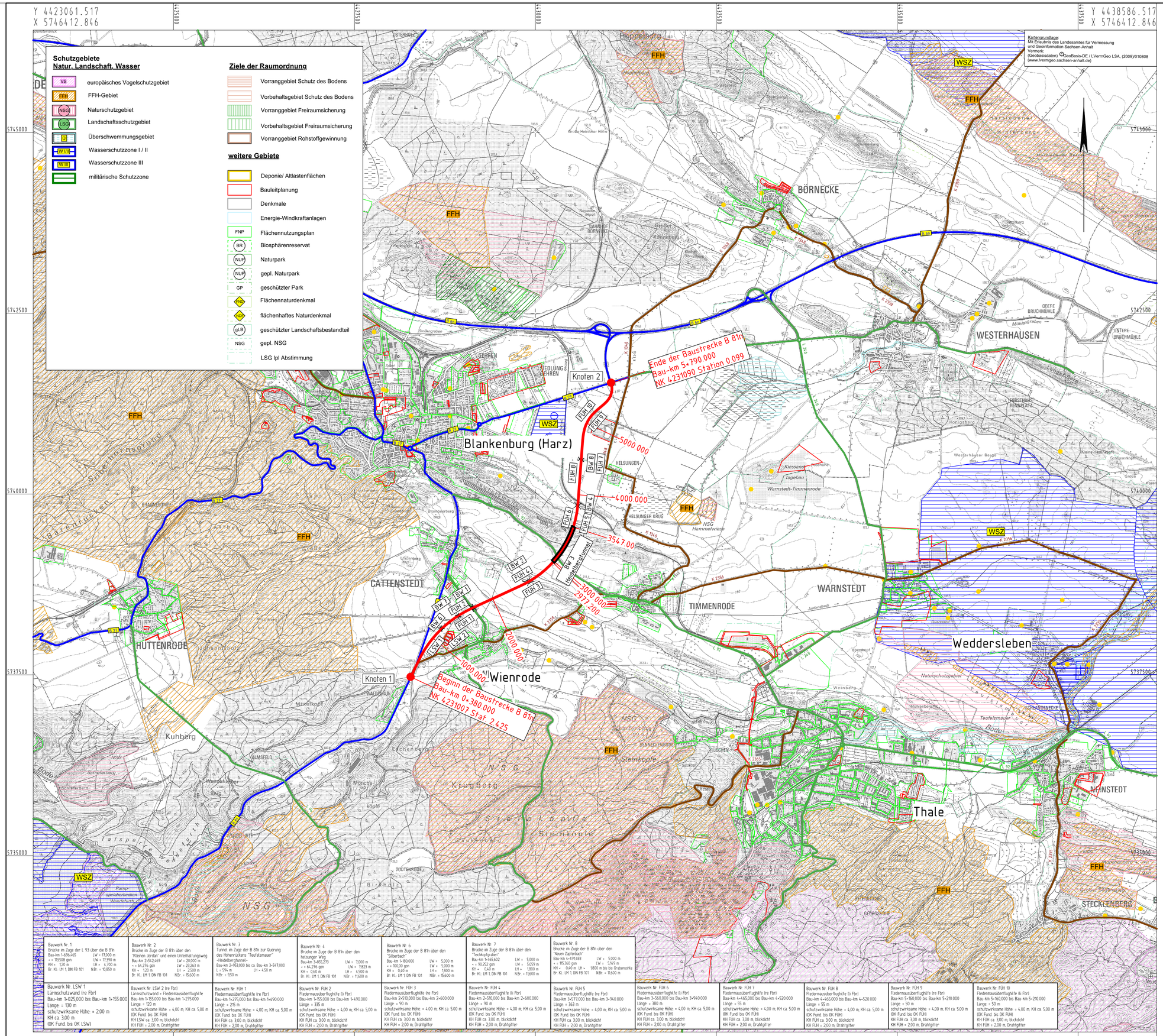

Zeichenerklärung

Planung

- Knotenpunkt planfrei
- Knotenpunkt teilplanfrei
- Knotenpunkt teilplangleich
- Knotenpunkt plangleich
- Brücke
- Einschnitt
- Damm
- Umverlegung Wirtschaftsweg
- Lärmschutzwand

Varianten

- Variante (Vorzugsvariante)

Straßennetz

- 38 Bundesautobahn
- 180 Bundesstraße
- L 72 Landesstraße / Staatsstraße
- K 2321 Kreisstraße
- kommunale Straße
- Rückbau

Verwaltung

- Kreisgrenze
- Gemeindegrenze
- Ländergrenze

Nr.	Art der Änderung	Datum	Zeichen

Vermessung:

MIDIC GmbH
Heinrich-Damerow-Str. 2
06120 Halle/Saale
Tel.: 0345/29981-10

Bildflug: 11/2007
Terrestrische Aufnahme: 03/2008
Kataster: 07/2007

Lagebezugssystem: LS 150
Höhenbezugssystem: HS 160

INGENIEURGEMEINSCHAFT SETZPFANDT
GmbH & Co. KG
Beratende Ingenieure - VBI
Eisenberg 1
38855 Wernigerode
Tel.: 03943/632770
Fax.: 03943/632777

Projekt-Nr.: V-08-057

	Datum	Zeichen
bearbeitet:	10/2013	Junger
gezeichnet:	10/2013	Licht
geprüft:		

VORENTWURF

Straßenbauverwaltung des Landes Sachsen-Anhalt
Landesstraßenbaubehörde Sachsen-Anhalt, Regionalbereich West

Straße: **B 81** von Bau-km 0+380 NK 4231 007 Stat. 2.425
bis Bau-km 5+790 NK 4231 090 Stat. 0.099

(Nächster Ort): **Blankenburg (Harz)**

Unterlage:
Blatt Nr.: 1
Reg. Nr.:

Neubau der B 81
Ortsumgehung Blankenburg

Bau-km 0+380.00 bis 5+790.00

	Datum	Zeichen
nachgeprüft:		

Lageplan

Maßstab: 1 : 25000

C:\AKG\B81 OU Blankenburg\

PLOTM 6HWH08 Blatt: 02 M 1:25000 01.10.2013 08:46