

Zeichenerklärung:

- Planung**
- Baumaßnahme zweibahnig
 - Baumaßnahme einbahnig
 - Knotenpunkt planfrei
 - Knotenpunkt teilplanfrei
 - Knotenpunkt teilplangleich
 - Knotenpunkt plangleich / plangleich (Kreisverkehr)
 - Großbauwerk
 - Tunnel
 - Lärmschutz

- Straßennetz**
- Bundesaufobahn
 - Bundesstraße
 - Landesstraße
 - Kreisstraße
 - kommunale Straße
 - Rückbau
- Verwaltung**
- Landesgrenze
 - Regierungsbezirksgrenze
 - Gemeindegrenze

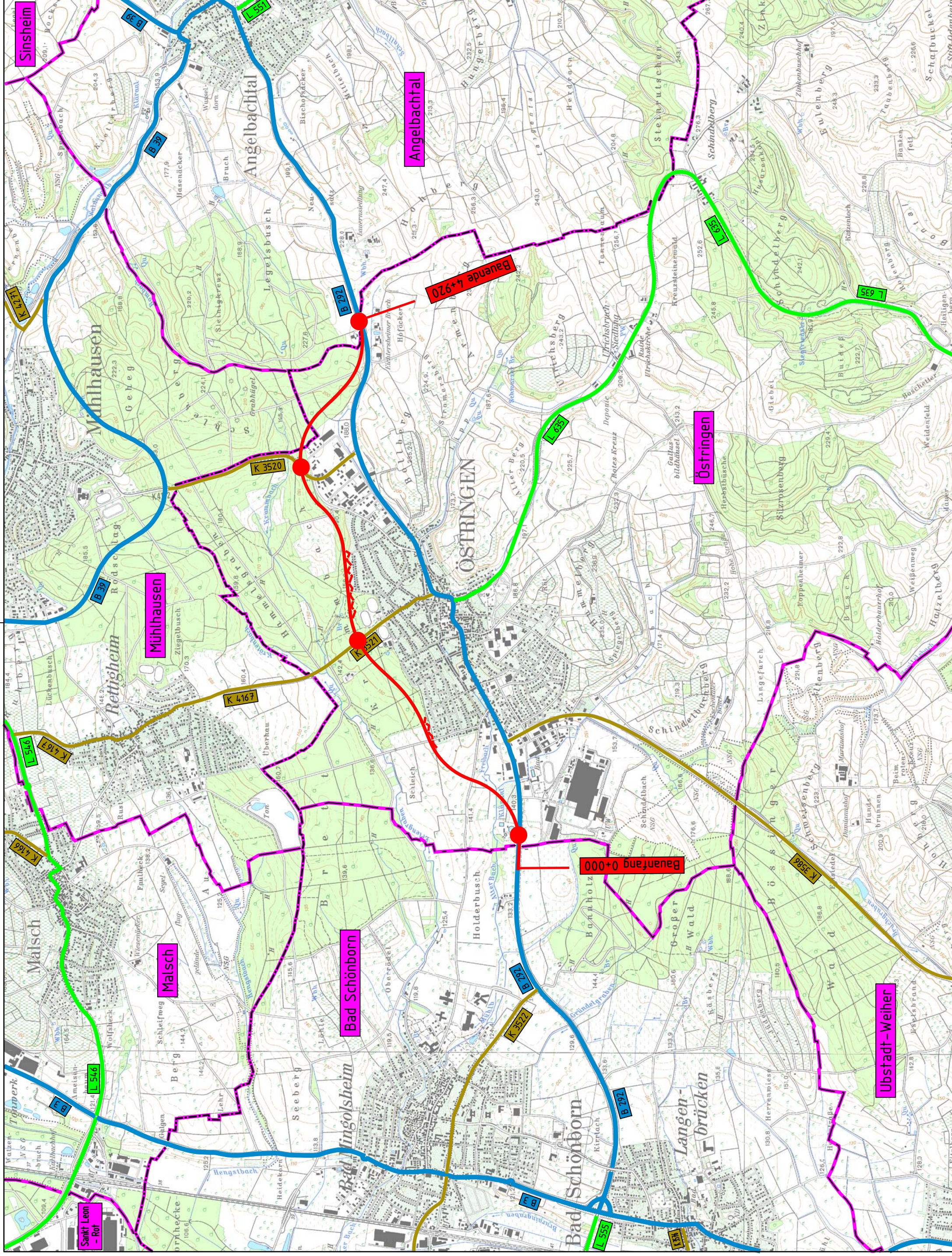

Straßenbauverwaltung
Baden - Württemberg
 Regierungspräsidium Karlsruhe

bearbeitet	Datum	Name
	27.02.2015	Celik

Nr.	Art der Änderung	Datum	Name

BWVP - ANMELDUNG

Straßenbauverwaltung Baden - Württemberg	Unterlage 3
Projektnummer: B292-G10-BW	Blatt-Nr. 1
Übersichtslageplan Maßstab: 1 : 25 000	

B 292,
OU - Östringen
von Bau-km 0+000 bis 4+920

Aufgestellt: Regierungspräsidium Abt. 4 Straßenwesen und Verkehr Ref. 44 Planung Karlsruhe, den 27.02.2015 gez. Wörner	Freigegeben: Ministerium für Verkehr und Infrastruktur Abt. 2 Straßenverkehr Ref. 25 Stuttgart, den 05.03.2015 gez. Diel
---	---