

gepland am: 06.06.12 gespeichert unter: Projekt 034603-41_4 Datei VS4UK21.PLT

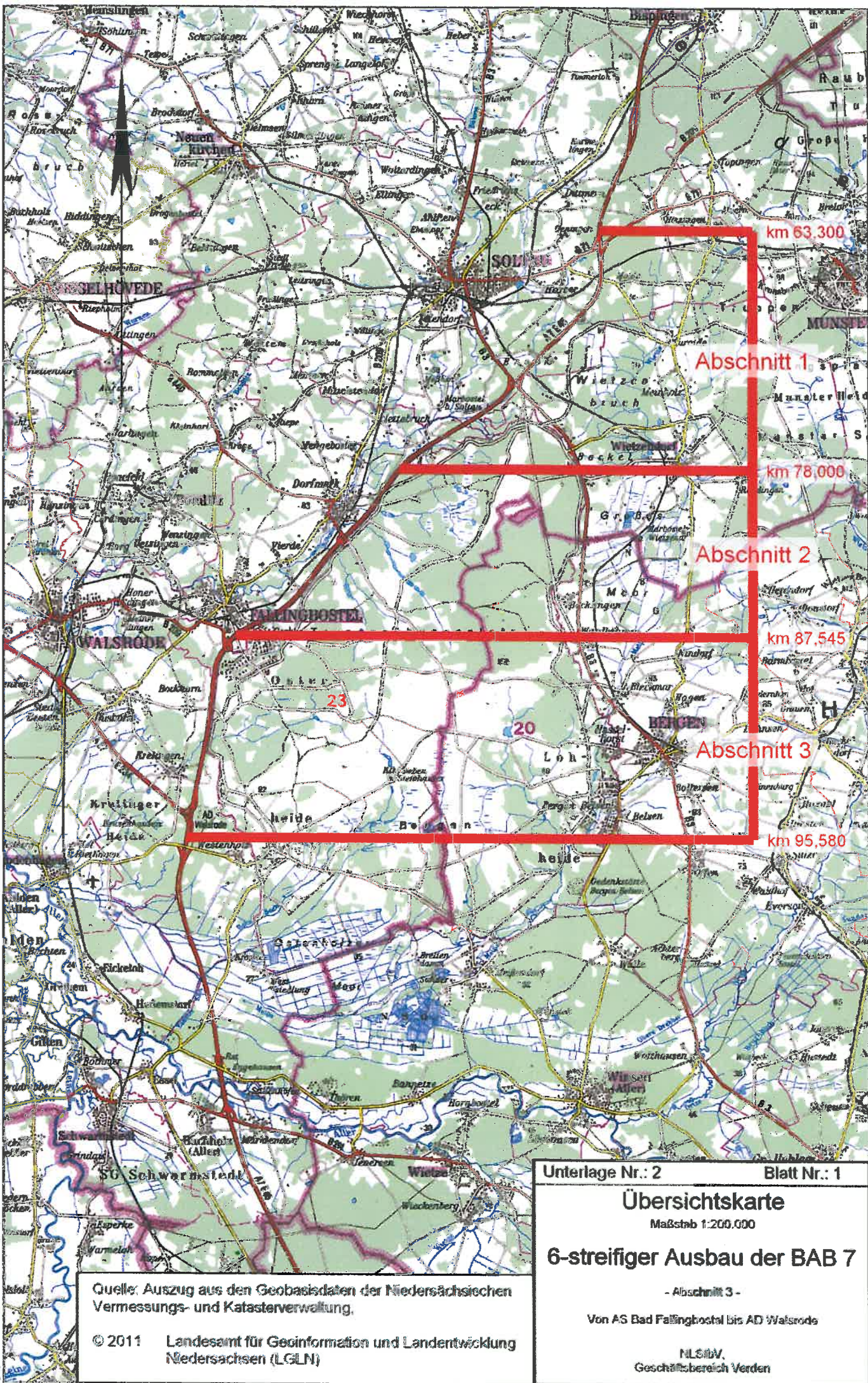

Unterlage Nr.: 2	Blatt Nr.: 1
Übersichtskarte Maßstab 1:200.000	
6-streifiger Ausbau der BAB 7	
- Abschnitt 3 -	
Von AS Bad Fallingb. bis AD Walsrode	
NLS/bv, Geschäftsbereich Verden	

Quelle: Auszug aus den Geobasisdaten der Niedersächsischen Vermessungs- und Katasterverwaltung.
© 2011 Landesamt für Geoinformation und Landentwicklung Niedersachsen (LGLN)