

Zeichenerklärung:

Planung

- Baumaßnahme zweibahnig
- Baumaßnahme einbahnig
- Knotenpunkt planfrei
- Knotenpunkt teilplanfrei
- Knotenpunkt teilplangleich
- Knotenpunkt plangleich / plangleich (Kreisverkehr)
- Großbauwerk
- Tunnel
- Lärmschutz

Straßennetz

- Bundesautobahn
- Bundesstraße
- Landesstraße
- Kreisstraße
- Kommunale Straße
- Rückbau

Verwaltung

- Landesgrenze
- Regierungsbezirksgrenze
- Gemeindegrenze

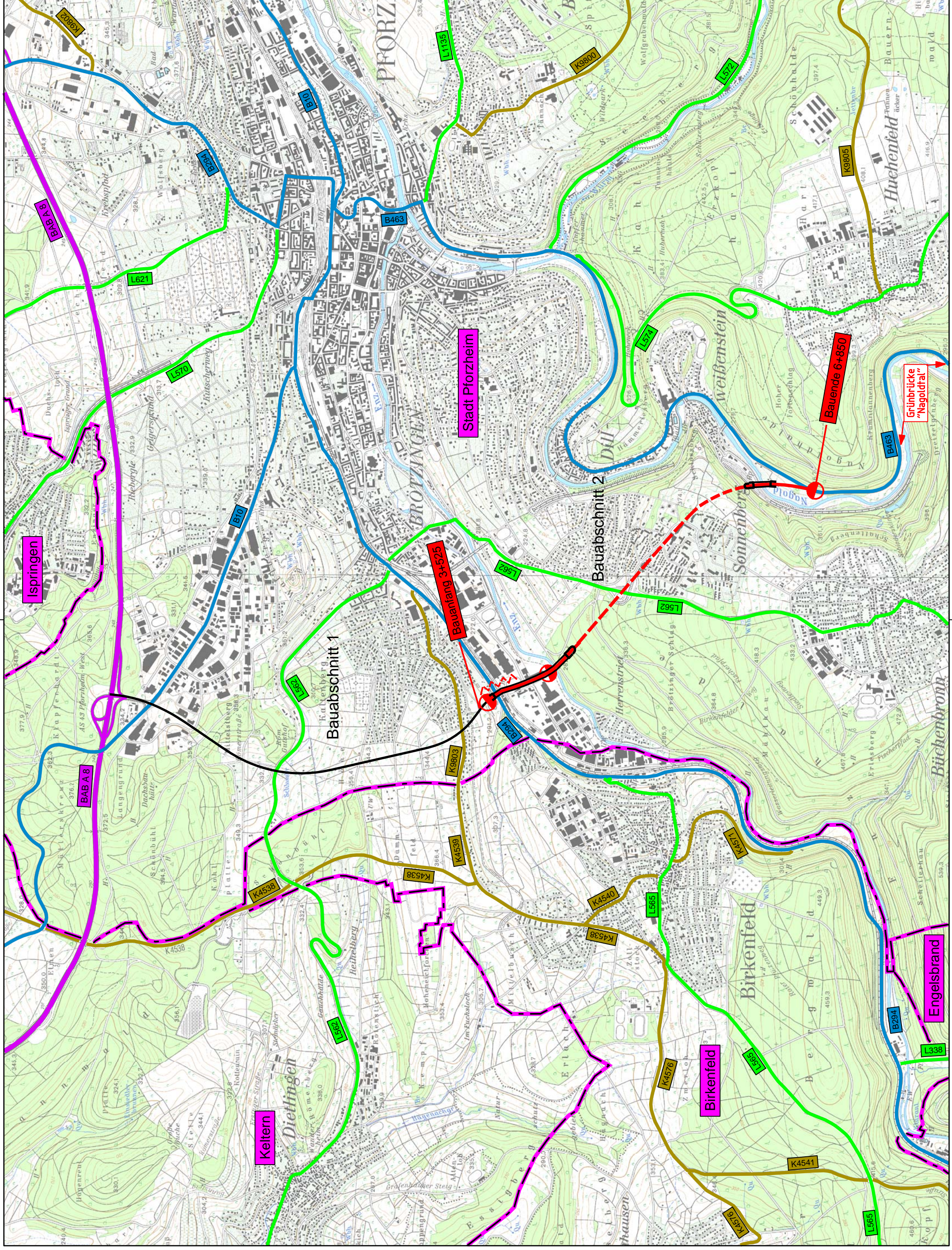

 **Straßenbauverwaltung Baden - Württemberg**
Regierungspräsidium Karlsruhe

Nr.	Art der Änderung	Datum	Name

BWVP - ANMELDUNG

Straßenbauverwaltung Baden - Württemberg	Unterlage 3
Projektnummer: B463-G10-BW-T2-BW	Blatt-Nr. 1
Übersichtslageplan	
Maßstab: 1 : 25 000	

**B 463,
Westtangente Pforzheim, 2. BA (W-OU)
von Bau-km 3+525 bis 6+850**

Aufgestellt: Regierungspräsidium Abt. 4 Straßenwesen und Verkehr Ref. 21 Karlsruhe, den 01.07.2013 gez. Weick	Freigegeben: Ministerium für Verkehr und Infrastruktur Abt. 2 Straßenverkehr Ref. 21 Stuttgart, den 25.11.2013 gez. Zweschper
--	--