

Zeichenerklärung:

Planung

- Baumaßnahme zweibahnig
- Baumaßnahme einbahnig
- Knotenpunkt planfrei
- Knotenpunkt teilplanfrei
- Knotenpunkt teilplangleich
- Knotenpunkt plangleich / plangleich (Kreisverkehr)
- Großbauwerk
- Tunnel
- Lärmschutz

Straßennetz

- A 31 Bundesautobahn
- B 37 Bundesstraße
- L 371 Landesstraße
- K 6716 Kreisstraße
- kommunale Straße
- Rückbau

Verwaltung

- Landesgrenze
- Regierungsbezirksgrenze
- Gemeindegrenze

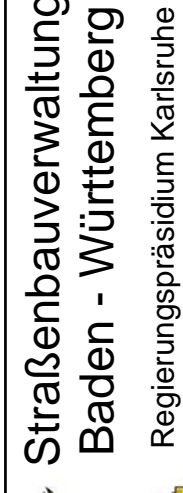
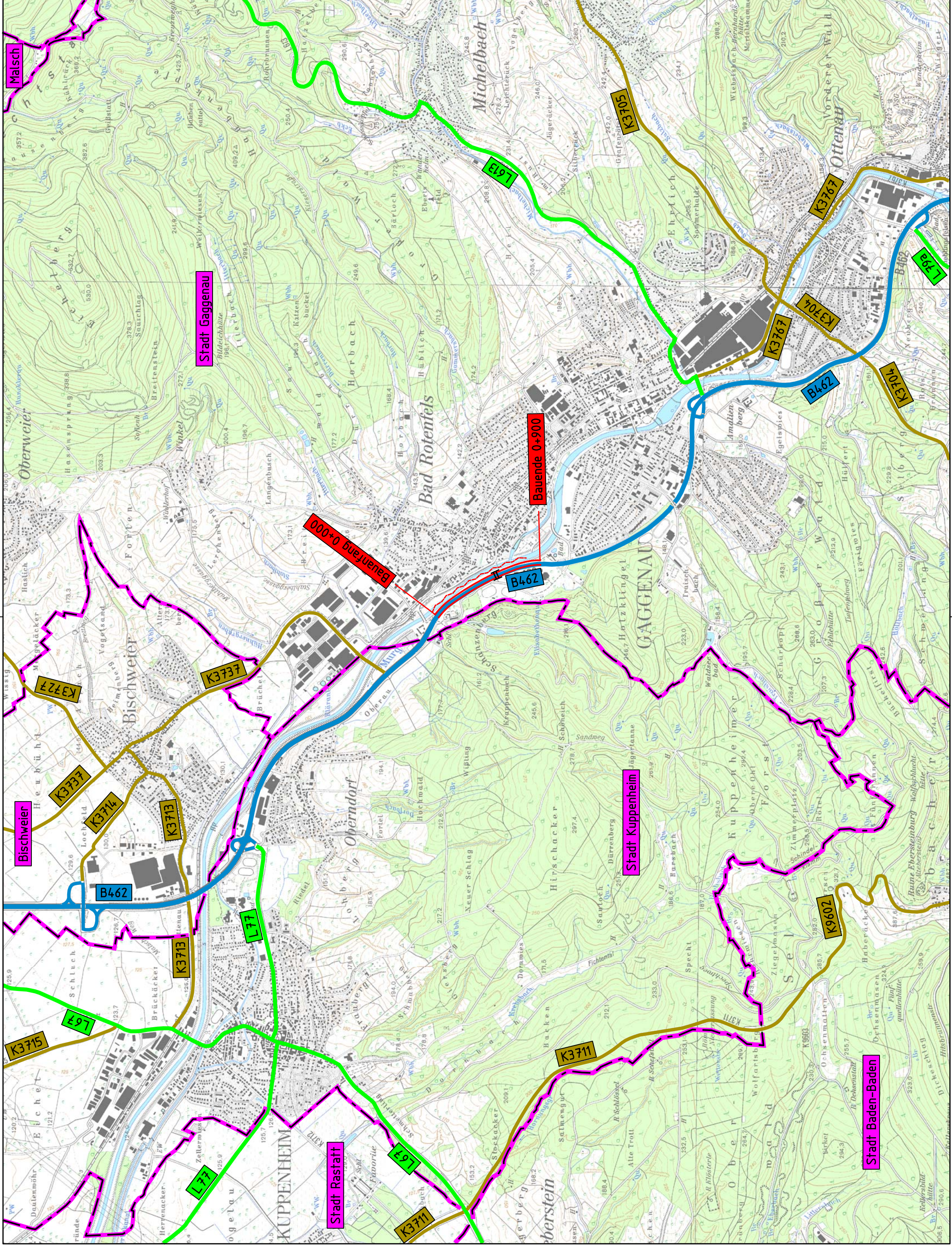

Straßenbauverwaltung
Baden - Württemberg
Regierungspräsidium Karlsruhe

Name	Datum
Hager	06.08.2013

Nr.	Art der Änderung	Datum	Name

BWVP - ANMELDUNG

Straßenbauverwaltung Baden - Württemberg	Unterlage 3
Projektnummer: B462-G20-BW	Blatt-Nr. 1

Übersichtslageplan	
Maßstab: 1 : 25 000	

Bad Rotenfels - Rotherma Querspange
von Bau-km 0+000 bis 0+900

Aufgestellt: Regierungspräsidium Abt. 4 Straßenwesen und Verkehr Ref. 44 Planung Karlsruhe , den 06.08.2013 gez. Wörner	Freigegeben: Ministerium für Verkehr und Infrastruktur Abt. 2 Straßenverkehr Ref. 21 Stuttgart , den 29.10.2013 gez. Zwescher
--	--