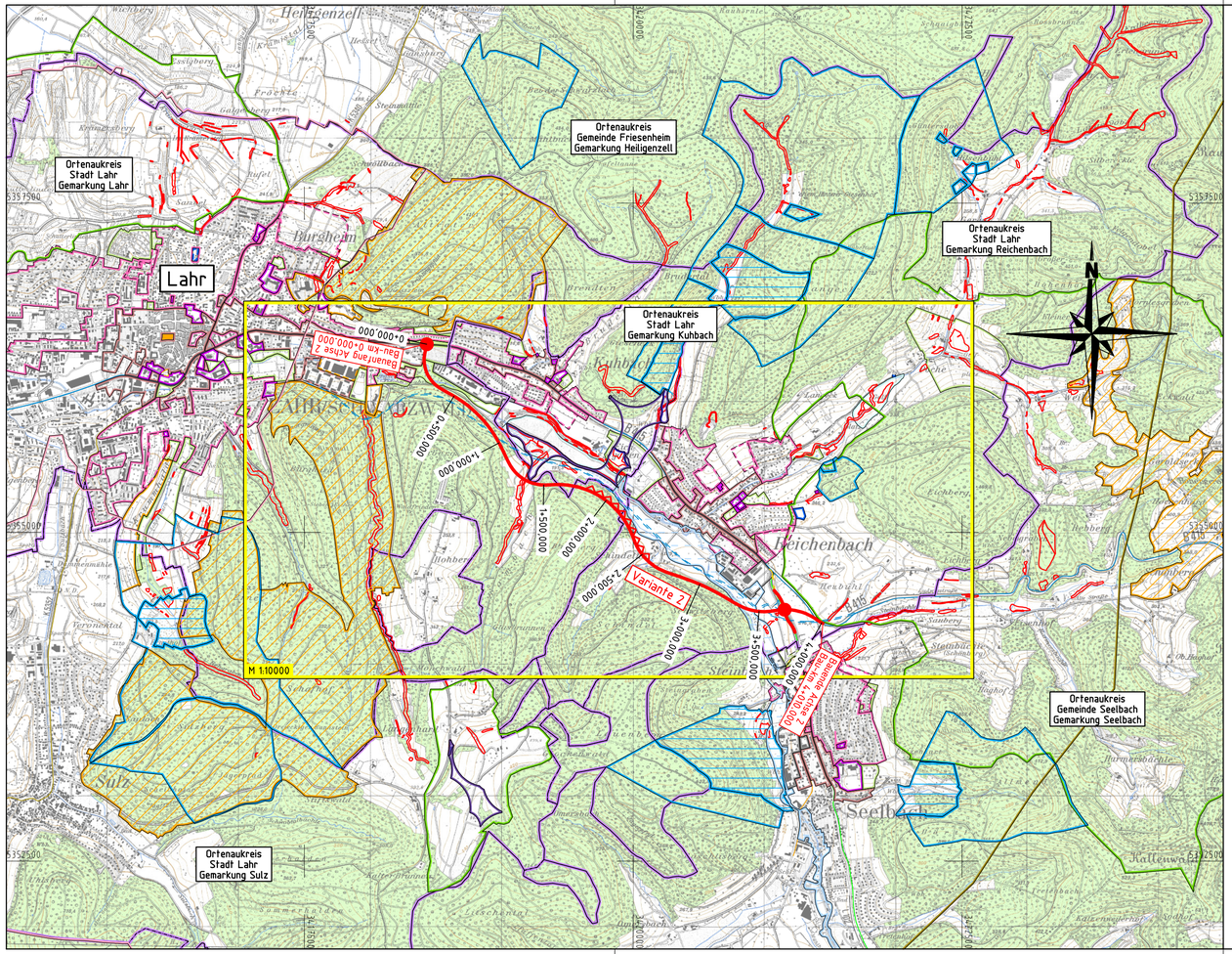

Legende

Gebiete und Flächen	Bestand	Planung
reines und allgemeines Wohngebiet, Kleinsiedlungsgebiet		
Kerngebiet, Dorfgebiet, Mischgebiet		
Gewerbegebiet		
Sondergebiet		
Grünflächen		
Gemeinbedarf		

Verwaltung

- Gemeinegrenze
- Gemarkungsgrenze

Planung

- Baumaßnahme
- Knotenpunkt planfrei
- Knotenpunkt teilplanfrei
- Knotenpunkt teilplangleich
- Knotenpunkt plangleich
- Variante
- Lärmschutzmaßnahme
- Brücke
- Tunnel

Straßennetz	Bestand	Planung
Bundesautobahn		
Bundesstraße		
Landesstraße / Staatsstraße		
Kreisstraße		
Bahnlinie		

Schutzgebiete (Natur, Landschaft, Wasser)

- europäische Vogelschutzgebiet
- FFH-Gebiet
- Landschaftsschutzgebiet
- geschütztes Biotop
- Naturdenkmal
- Wasserschutzzone I / II / IIa / IIb
- Wasserschutzzone III / IIIa
- Überschwemmungsgebiet
- stehende Gewässer
- sonstige Fließgewässer
- Feuchtlebensräume Funktionsräume bis 100 m
- Feuchtlebensräume Funktionsräume bis 500 m
- Trockenlebensräume Funktionsräume bis 250 m
- Trockenlebensräume Funktionsräume bis 1500 m
- Waldlebensräume Funktionsräume bis 100 m
- Waldlebensräume Funktionsräume bis 500 m

RS Ingenieure
Beratende Ingenieure VBI Bauingenieurbüro
D-77855 Achern
Allerheiligenstraße 1
Telefon 07841/6949-0
Telefax 07841/6949-90

	5445.T	Datum	Zeichen
	bearb.	Juli 13	Martin
	gez.	Juli 13	Kekat
	gepr.		

Straßenbauverwaltung
Baden - Württemberg
Regierungspräsidium Freiburg

	Datum	Name
bearbeitet		

Nr.	Art der Änderung	Datum	Name

BVWP - ANMELDUNG

Straßenbauverwaltung Baden-Württemberg
Straße: Bundesstraße 415

Unterlage: 3
Blatt-Nr.: 1

Übersichtslageplan
Maßstab: 1:25000

Projektnummer: B415-G10-BW

B 415
Verlegung Lahr - Lahr/Reichenbach

von Bau-km 0+000 bis Bau-km 4+010

Aufgestellt:
Regierungspräsidium Freiburg
Abt. 4 Straßenwesen und Verkehr
Ref. 44 Straßenplanung
BD Kaiser

Freiburg, den 14.10.2013

Freigegeben:
Ministerium für Verkehr und Infrastruktur
Abt. 2 Straßenverkehr
Ref. 21 Grundsatzfragen des nachhaltigen Straßenbaus
OBR Zweschper

Stuttgart, den 17.10.2013

Winkel: 100.000 Gon
Breite: 76.5 cm, Höhe: 29.7 cm

Blattschnitt: M25000 Datum:10.10.13
Projekt: 5445-T Datei: A3_1.PLT