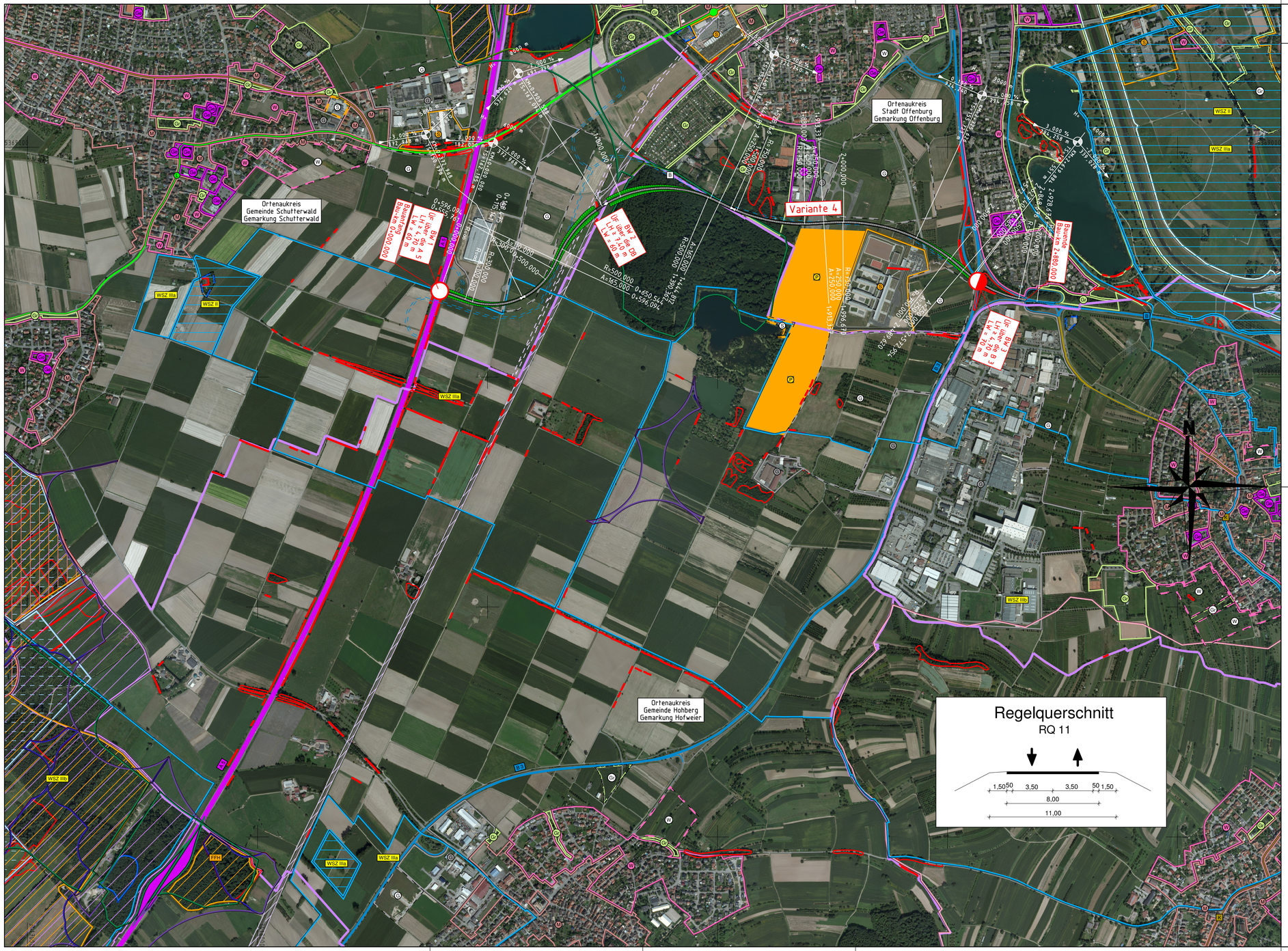

Legende

Gebiete und Flächen

	Bestand	Planung
reines und allgemeines Wohngebiet, Kleinsiedlungsgebiet	W	W
Kerngebiet, Dorfgebiet, Mischgebiet	M	M
Gewerbegebiet	G	G
Sondergebiet	S	S
Grünflächen	Gr	Gr
Gemeinbedarf	Ge	Ge

Neigungsbrechpunkt mit Angabe von Gefälle und Steigung in Prozent, Länge der Gefäll- (Steigungs-) Strecke, Halbmesser, Tangentenlänge und Bogenstich
AA - Ausrundungsanfang
AE - Ausrundungsende

H= 4944 m
T= 12,360 m
f= 0,015 m
0,100 % 12,360 m
0,600 % 27,640 m
KM=0+027,360
TS=+180,092 m

Verwaltung

Gemeinegrenze
Gemarkungsgrenze

Planung

Knotenpunkt planfrei
Knotenpunkt teilplanfrei
Knotenpunkt teilplangleich
Knotenpunkt plangleich
Brücke
Tunnel
Hochpunkt
Tiefpunkt

Straßennetz

	Bestand	Planung
Bundesautobahn		
Bundesstraße		
Landesstraße / Staatsstraße		
Kreisstraße		
Bahnlinie		

Schutzgebiete (Natur, Landschaft, Wasser)

europäische Vogelschutzgebiet	VS	stehende Gewässer	
FFH-Gebiet	FFH	sonstige Fließgewässer	
Landschaftsschutzgebiet	LSG	Feuchtlebensräume Funktionsräume bis 100 m	
geschütztes Biotop		Feuchtlebensräume Funktionsräume bis 500 m	
Naturdenkmal	ND	Trockenlebensräume Funktionsräume bis 250 m	
Wasserschutzzone I / II / IIa / IIb	W I/II	Trockenlebensräume Funktionsräume bis 1500 m	
Wasserschutzzone III / IIIa	W III	Waldlebensräume Funktionsräume bis 100 m	
Überschwemmungsgebiet	Ü	Waldlebensräume Funktionsräume bis 500 m	

RS Ingenieure
Beratende Ingenieure VBI Bauingenieurbüro
D-77855 Achern
Allerheiligenstraße 1
Telefon 07841/6949-0
Telefax 07841/6949-90

5444.T	Datum	Zeichen
bearb.	Juli 13	Martin
gez.	Juli 13	Scheibell
gepr.		

Straßenbauverwaltung
Baden - Württemberg
Regierungspräsidium Freiburg

	Datum	Name
bearbeitet		

Nr.	Art der Änderung	Datum	Name

BVWP - ANMELDUNG

Straßenbauverwaltung Baden-Württemberg
Straße: Bundesstraße 33

Unterlage: 5
Blatt-Nr.: 1

Lageplan
Maßstab: 1:10000

Projektnummer: B33-G20-BW

B 33
A 5 - Elgersweier

von Bau-km 0+000 bis Bau-km 2+880

Aufgestellt:
Regierungspräsidium Freiburg
Abt. 4 Straßenwesen und Verkehr
Ref. 44 Straßenplanung
BD Kaiser

Freiburg, den 14.10.2013

Freigegeben:
Ministerium für Verkehr und Infrastruktur
Abt. 2 Straßenverkehr
Ref. 21 Grundsatzfragen des nachhaltigen Straßenbaus
OBR Zweschper

Stuttgart, den 17.10.2013

Blattschnitt: M10000 Datum:01.08.13
Projekt: 5444-T Datei: A5_1.PLT
Winkel: 100.000 Gon
Breite: 76,5 cm Höhe: 42,0 cm
CARD/1